JUNTA DE FREGUESIA DE BODIOSA

EDITAL

Rui Manuel dos Santos Ferreira, Presidente da Junta de Freguesia de Bodiosa, **dá público conhecimento** que na sequência das obras de requalificação da **Av. de São João, em Pereiras**, se torna necessário **restringir a circulação de trânsito nesta rua, a partir do dia 26 de fevereiro, E POR UM PERÍODO MÍNIMO DE 90 DIAS.**

A circulação de viaturas dever-se-á fazer pela Rua do Carvalhal, no entanto, os moradores dentro da zona a intervencionar deverão ter em atenção o desenrolar dos trabalhos, porque em determinada altura terão de circular pela Av. de São João, em direção à Rua da Estação (farmácia).

Os autocarros da linha 20 da MUV não passarão por Pereiras, pelo que os utilizadores terão de se dirigir às paragens junto à farmácia ou no cruzamento da Rua do Carvalhal com a EM1303, assinaladas a vermelho na imagem.

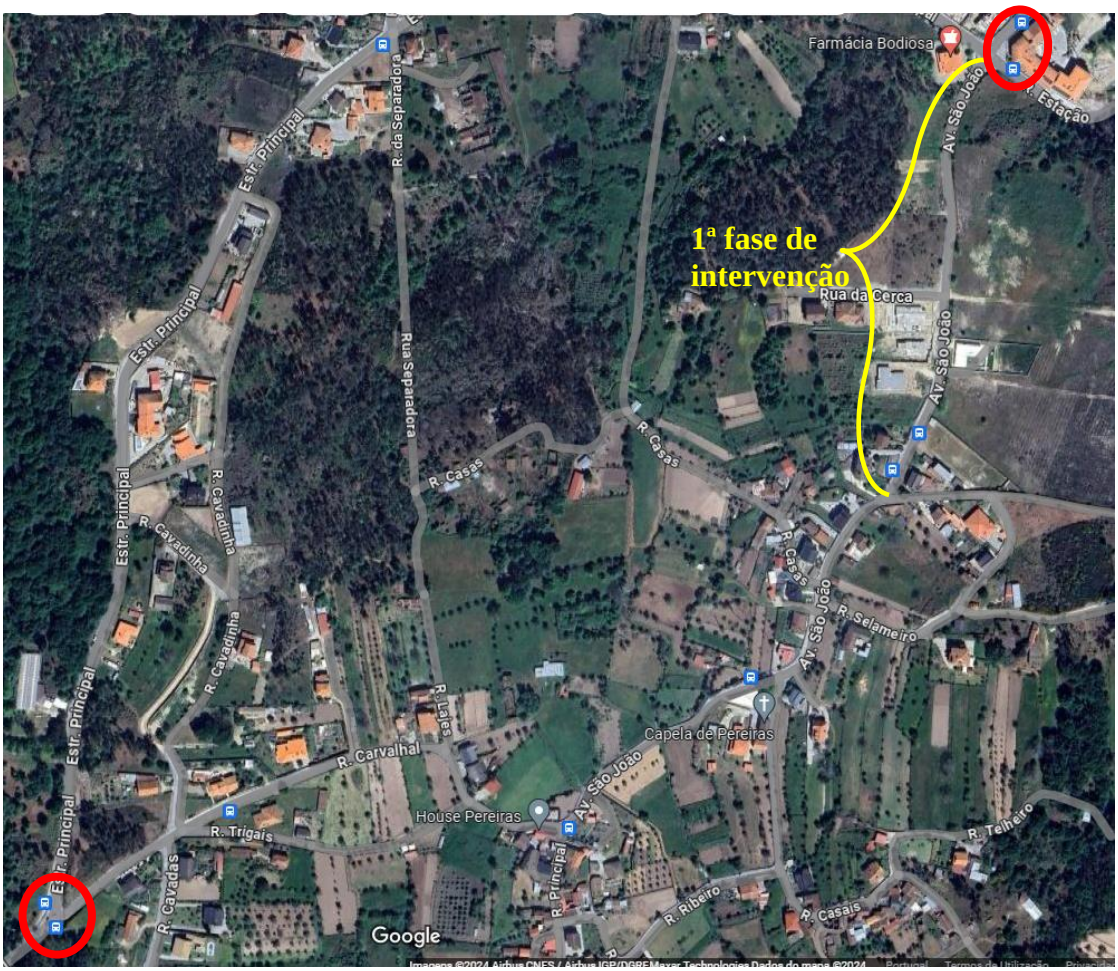

Pedimos desculpa pelo transtorno que esta situação irá causar, mas só assim se poderão realizar os trabalhos em segurança e com maior rapidez.

Bodiosa, 20 de fevereiro de 2024

O Presidente da Junta,

Assinado por: **RUI MANUEL DOS SANTOS FERREIRA**
Num. de Identificação: 11355092
Data: 2024.02.20 20:24:56+00'00'

Estação de Bodiosa, 3515-535 Bodiosa – freguesiadebodiosa@gmail.com – Tel: 232972302